

# OFÍCIO RELATÓRIO CIRCUNSTANCIADO DE ATIVIDADES

Catanduva, 5 de Setembro de 2022.

**Referente:** Relatório Circunstanciado de Atividades executadas através do Termo de Colaboração<sup>1</sup> Nº 2/2020<sup>2</sup>.

Através do presente encaminhamos o Relatório Circunstanciado de Atividades executadas, documento integrante da prestação de contas referente ao Termo de Parceria firmado com a Prefeitura Municipal de Catanduva, através da Secretaria Municipal de Assistência Social e a Organização da Sociedade Civil Associação Beneficente de Pindorama – Lar dos Idosos<sup>3</sup>, referente ao serviço de Proteção Social Especial Alta Complexidade<sup>4</sup>, acolhimento institucional de idosos com 60 anos ou mais, de ambos os sexos<sup>5</sup> referente as atividades realizadas no mês de Agosto de 2022.

Para tanto, encaminhamos anexos os documentos abaixo relacionados<sup>6</sup>:

- Relatório Circunstanciado de atividades mês;
- Listas de presença;
- Controles de Frequência;
- Imagens;
- Vídeos em CD/DVD;
- Outros documentos comprobatórios, especificar quais:

Atenciosamente,



Nelson Francisco Hernandes

À  
SECRETARIA MUNICIPAL DE ASSISTÊNCIA SOCIAL  
A/C  
SETOR DE PARCERIAS  
CATANDUVA/SP

<sup>1</sup> Indicar se o Termo é de Fomento ou colaboração

<sup>2</sup> Indicar o número e ano do Termo de parceria firmado

<sup>3</sup> Indicar o nome da OSC

<sup>4</sup> Indicar o tipo de proteção social

- 
- <sup>5</sup> Descrever o objeto da parceria conforme Plano de Trabalho e/ou Termo de Parceria
- <sup>6</sup> Relacionar os documentos anexados

**ABP – ASSOCIAÇÃO BENEFICENTE DE PINDORAMA  
(LAR DOS VELHINHOS)**

Inscrita no Conselho Municipal de Assistência Social (CMAS) nº001 de 24 de abril de 2018  
Certificado de Regularidade Estadual nº CRCE 1875/2012  
Certificado de Utilidade Pública Federal – D.O.U. em 20 de janeiro de 2013  
CNPJ 51.843.969/0001-65

**RELATÓRIO CIRCUNSTANCIADO DE ATIVIDADES**

|   |   |  |
|---|---|--|
| <b>ÓRGÃO EXECUTOR</b><br><b>Prefeitura Municipal de Catanduva/</b><br><b>OSC: Associação Beneficente de Pindorama – ABP (Lar dos Velhinhos)</b> |   | <b>Proteção Social Especial de Alta Complexidade</b> |
| <b>PROCESSO Nº. Termo de COLABORAÇÃO Nº 02/2020</b>   | <b>PERÍODO DE REFERÊNCIA: AGOSTO/2022</b> |  |

| <b>Serviço Socioassistencial:</b>  | <b>Público Alvo:</b>  | <b>Nº de Atendidos</b> |
|--|---|------------------------|
| <b>PROTEÇÃO SOCIAL ESPECIAL DE ALTA COMPLEXIDADE:</b><br>Serviço de acolhimento institucional, na modalidade abrigo, para idosos com 60 (sessenta) anos ou mais, de ambos os sexos, independentes e/ou com diversos graus de dependência, residentes e encaminhados pelo CREAS de Catanduva (ILPI – Instituição de Longa Permanência Para Idosos). | Idosos com 60 (sessenta) anos ou mais, de ambos os sexos, independentes e/ou com diversos graus de dependência, residentes e encaminhados pelo CREAS de Catanduva, vítimas de violação de direitos, em situação de risco ou abandono que necessitam do afastamento temporário e/ou definitivo de suas famílias de origem, por meio do serviço de acolhimento institucional para idosos. | 20                     |

**Descrição das Atividades realizadas por Serviço Socioassistencial:**

Tema: Semana Comemorativa “ Dia dos Pais” - Confraternização e entrega de lembrancinhas

Data realizada: 12/08/2022

Objetivo: Proporcionar aos residentes um dia diferenciado em comemoração ao Dia dos Pais, favorecendo o convívio misto entre equipe e residentes de diversos graus de dependência, visando fortalecer a identidade, autoestima e os vínculos entre os idosos e equipe, assim como a valorização de suas histórias e experiências.

Descrição: A equipe preparou uma atividade comemorativa do Dia dos Pais com ambiente decorado, música e entrega de lembrancinhas que foram confeccionadas pela TO e também foi servido um delicioso café da tarde especial. Os pais residentes na instituição ficaram felizes com a homenagem onde todos os participantes estavam alegres e socializaram entre si.

Profissionais Responsáveis: nutricionista, auxiliares de cozinha, profissionais da enfermagem e cuidadoras, assistente social, psicóloga e TO.

Tema: Semana Comemorativa: “Dia dos Pais – Visitas: pais e filhos”

Data realizada: 08 a 13/08/2022.

Objetivo: Assegurar a convivência familiar e o fortalecimento dos vínculos afetivos, comemorando o dia dos pais.

Descrição: Ainda com as restrições das visitas presenciais por conta da pandemia, a equipe multidisciplinar organizou na semana do dia dos pais uma semana de visitas presenciais dos filhos aos idosos que são pais, visando o estímulo e o fortalecimento dos vínculos familiares, onde os pais visitados ficaram muito felizes. As visitas foram realizadas por agendamento, em local específico e decorado pela TO, sendo este aberto e fora da circulação dos outros residentes. Também foi feito o uso de máscaras e álcool em gel para higienização das mãos.

Profissionais Responsáveis: assistente social, psicóloga, terapeuta ocupacional e cuidadoras.

Tema: Dia dos Pais – Almoço Especial

Data realizada: 14/08/2022



**ABP – ASSOCIAÇÃO BENEFICENTE DE PINDORAMA  
(LAR DOS VELHINHOS)**

Inscrita no Conselho Municipal de Assistência Social (CMAS) nº 001 de 24 de abril de 2018  
Certificado de Regularidade Estadual nº CRCE 1875/2012  
Certificado de Utilidade Pública Federal – D.O.U. em 20 de janeiro de 2013  
CNPJ 51.843.969/0001-65

**Objetivo:** Proporcionar aos residentes um dia comemorativo referente ao Dia dos Pais, favorecendo o convívio misto entre os residentes de diversos graus de dependência, visando fortalecer a identidade, autoestima e valorização de suas histórias e experiências e oferecer momentos de lazer.

**Descrição:** Foi oferecido aos idosos um almoço especial em comemoração ao Dia dos Pais com churrasco e bolo, onde puderam desfrutar de momentos de bem estar e alegria.

**Profissionais Responsáveis:** auxiliares de cozinha e serviços gerais, cuidadoras e presidente.

**Tema:** Comemoração dos Aniversariantes do Mês de AGOSTO

**Data realizada:** 26/08/2022.

**Objetivo:** Estimular e favorecer o convívio entre os residentes de diversos graus de dependência e o fortalecimento dos vínculos entre idosos e equipe, assim como promover o fortalecimento da identidade, autoestima e a valorização de suas histórias e experiências de vida.

**Descrição:** Foi proporcionado um momento comemorativo com ambiente decorado e música, no qual os idosos participaram da confraternização dos aniversariantes do mês de AGOSTO e degustaram de comidas específicas da data comemorativa como salgados, bolo e também refrigerante, onde os idosos demonstraram interesse e alegria pela confraternização e socializaram entre si.

**Profissionais Responsáveis:** nutricionista, auxiliares de cozinha, profissionais da enfermagem e cuidadoras, assistente social, psicóloga e TO.

**Tema:** Atendimento de Fisioterapia

**Data realizada:** De segunda a sexta-feira durante o mês de AGOSTO.

**Objetivo:** Incentivar o desenvolvimento do protagonismo e de capacidades para a realização de atividades de vida diária e promover a convivência mista entre residentes de diversos graus de dependência.

**Descrição:** o fisioterapeuta realizou atividades específicas que visaram trabalhar a reabilitação física e funcional dos residentes assim como tratamentos e prevenção de doenças e lesões conforme as necessidades apresentadas pelos residentes, objetivando a manutenção da independência e autonomia dos idosos, trabalhando a reabilitação física e funcional dos residentes assim como a manutenção da independência e autonomia dos idosos.

**Profissional Responsável:** fisioterapeuta.

**Tema:** Atendimento de Terapia Ocupacional

**Data realizada:** De segunda a sexta-feira durante o mês de AGOSTO.

**Objetivo:** Incentivar o desenvolvimento do protagonismo e de capacidades para a realização de atividades de vida diária, promover a convivência mista entre residentes de diversos graus de dependência e o acesso a programações culturais, de lazer e ocupacionais internas, relacionando-as a interesses, vivências, desejos e possibilidades do público.

**Descrição:** Foram desenvolvidas as seguintes atividades: Arteterapia - pintura e confecção de lembrancinhas para o dia dos pais; atendimentos com exercícios para estímulos corporais, cognitivos e relaxamento; atividades de escrita e pintura; projetos Banda Amigos do Lar, Solta o Som e Sessão Cine Pipoca; atividades de autocuidado e bem estar; tarde de jogos (dominó, damas e pega varetas); bingo; atividades nos leitos com os idosos acamados para estímulos cognitivos visando funcionalidade e independência dos idosos assim como promover bem estar. As atividades foram trabalhadas individualmente ou em grupos conforme as necessidades, interesses e possibilidades de cada um com o intuito de manter, restaurar e melhorar a capacidade funcional dos residentes visando o aumento da independência e autonomia, promovendo o desempenho destes nas atividades instrumentais de vida diária, nas atividades de trabalho e nas atividades de lazer, aprimorando os serviços prestados pela equipe aos usuários, assim como a interação e relacionamento social sempre possibilitando ao idoso a escolha de atividades de seu interesse para desenvolver durante os atendimentos.

**Profissional Responsável:** terapeuta ocupacional.

**Tema:** Chamadas de vídeo entre idosos e familiares

**Data realizada:** De segunda a sexta-feira durante o mês de AGOSTO.

**Objetivo:** Assegurar a convivência familiar e o fortalecimento dos vínculos afetivos em tempos de pandemia.



**ABP – ASSOCIAÇÃO BENEFICENTE DE PINDORAMA  
(LAR DOS VELHINHOS)**

Inscrita no Conselho Municipal de Assistência Social (CMAS) nº 001 de 24 de abril de 2018  
Certificado de Regularidade Estadual nº CRCE 1875/2012  
Certificado de Utilidade Pública Federal – D.O.U. em 20 de janeiro de 2013  
CNPJ 51.843.969/0001-65

**Descrição:** Atividade elaborada com o auxílio da psicóloga, no intuito de substituir provisoriamente as visitas dos familiares aos idosos na instituição devido às restrições por conta da Covid-19, promovendo o fortalecimento de sentimentos de motivação, valorização da vida, pertencimento familiar e comunitário afastando sensações de tristeza e abandono, trabalhando o fortalecimento dos vínculos afetivos entre idosos e suas famílias.

**Profissional Responsável:** psicóloga.

**Tema:** Visitas agendadas com familiares e idosos

**Data realizada:** De segunda a sexta-feira durante o mês de AGOSTO.

**Objetivo:** Assegurar a convivência familiar e o fortalecimento dos vínculos afetivos em tempos de pandemia.

**Descrição:** Foram realizadas no mês de AGOSTO, as visitas agendadas entre familiares e idosos através do alambrado, grade que separa a parte interna da externa da instituição. As visitas foram organizadas pela psicóloga a partir de agendamento, mantendo os procedimentos de segurança como uso de máscaras e distanciamento, onde o idoso é encaminhado por uma funcionária da enfermagem ou cuidados, visando estimular e fortalecer os vínculos entre idosos e familiares.

**Profissional Responsável:** psicóloga.

**Tema:** Reunião - equipe técnica

**Data realizada:** 03 e 08/08/2022.

**Objetivo:** Discutir ações e ideias, propostas, mudanças necessárias, avaliação de resultados, estimulando o trabalho em equipe e a troca de informações;

**Descrição:** Foi realizada reunião entre a equipe técnica para discussão de casos e evoluções dos idosos, monitoramento e planejamento de ações e atividades visando o aperfeiçoamento do atendimento ofertado aos idosos.

**Profissionais Responsáveis:** fisioterapeuta, psicóloga, assistente social, T.O., enfermeira e nutricionista com participação da diretoria na data de 08/08/2022.

**Recursos Humanos:**

| QTD. | FUNÇÃO                      |
|------|-----------------------------|
| 01   | Assistente social           |
| 01   | enfermeira/RT               |
| 01   | psicóloga                   |
| 01   | fisioterapeuta              |
| 01   | terapeuta ocupacional       |
| 04   | técnicos de enfermagem      |
| 04   | auxiliares de enfermagem    |
| 14   | cuidadores de idosos        |
| 05   | serviços gerais             |
| 04   | profissionais da limpeza    |
| 03   | profissionais da lavanderia |
| 04   | profissionais da cozinha    |
| 01   | auxiliar administrativo     |

**Pontos Facilitadores:**

- A equipe multidisciplinar solicitou reunião virtual com a Promotoria de Justiça sendo prontamente atendida, a qual foi realizada na data de 04/08/2022, com o intuito de rever as possibilidades de voltar a realizar atividades religiosas, passeios e visitas presenciais respeitando ainda protocolos para prevenção à Covid-19 no intuito de preservar a saúde das pessoas idosas institucionalizadas no intuito de melhorar os serviços prestados aos idosos, visando seu bem estar mental, lazer e fortalecimentos de vínculos familiares, levando em conta o longo período e a falta que eles sentem da realização de tais atividades.



## **ABP – ASSOCIAÇÃO BENEFICENTE DE PINDORAMA (LAR DOS VELHINHOS)**

Inscrita no Conselho Municipal de Assistência Social (CMAS) nº 001 de 24 de abril de 2018

Certificado de Regularidade Estadual nº CRCE 1875/2012

Certificado de Utilidade Pública Federal – D.O.U. em 20 de janeiro de 2013

CNPJ 51.843.969/0001-65

Nesse sentido, ficou deliberado por parte da Promotora de Justiça que essas podem voltar a acontecer desde que liberadas pela Vigilância Sanitária do município de Pindorama;

- A instituição realizou a venda de massas congeladas para campanha a ser realizada no próximo mês, visando angariar recursos para auxiliar na manutenção do serviço;
- Na data de 08/08/2022 a equipe multidisciplinar realizou reunião junto a membros da diretoria visando melhorias e ações para o aperfeiçoamento do serviço ofertado aos usuários.

### **Pontos de Estrangulamentos:**

- Por conta da pandemia da COVID-19 e suas restrições, atividades religiosas, passeios e visitas presenciais frequentes ainda estão restritos, levando em consideração a não liberação da Vigilância Sanitária do município de Pindorama até o momento;
- Em relação a reunião virtual com a Promotoria de Justiça realizada na data de 04/08/2022, onde a Promotora atendeu à solicitação da equipe pelo retorno das atividades religiosas, passeios e visitas presenciais desde que liberadas pela Vigilância Sanitária do município de Pindorama, um ponto dificultador está na demora em obter resposta do órgão, sendo que as solicitações já foram repassadas imediatamente a eles, atrasando o possível retorno dessas atividades;
- Referente à atividade Semana Comemorativa: “Dia dos Pais – Visitas: pais e filhos” realizada de 08 a 13/08/2022, mesmo incentivados, os filhos não aderiram muito bem a atividade proposta devido ao histórico complicado e vínculos fragilizados entre alguns idosos e suas famílias, sendo que há 12 (doze) pais residentes na instituição e apenas 05 (cinco) receberam visita de seus filhos ou outro familiar; em um dos casos, o idoso recebeu a visita do irmão pois não tem vínculo com o filho;
- Alguns fatores como grau de dependência elevado (2 e 3) que podem prejudicar a mobilidade e cognição e até mesmo a falta de interesse de participação de alguns residentes dificultam a execução de algumas atividades, sendo assim, essas são realizadas conforme as necessidades, interesses e possibilidades de cada usuário;
- Não houve atendimento de fisioterapia de 19 a 31/08/2022 e atendimento psicológico e chamadas de vídeo dos idosos com familiares de 28 a 31/08 por motivo de férias dos profissionais responsáveis pelas atividades citadas;
- Dificuldade de colaboração nos cumprimentos das responsabilidades de alguns familiares que ficam com os 30% do benefício dos idosos, como a entrega do número de fraldas corretos e/ou outros itens solicitados, além da dificuldade de contar com os familiares em algumas situações de internação, onde deveriam ficar como acompanhantes;
- A instituição tem encontrado dificuldades financeiras para manter o serviço, levando em consideração a diminuição das doações recebidas e também pelo fato de que 70% do benefício dos idosos institucionalizados são insuficientes para custear as despesas demandadas, mesmo recebendo repasse de Catanduva por 20 idosos, porém devido à grande demanda e necessidade de acolhimentos por parte da entidade, assim como baixa demanda do município de Pindorama, encontram-se acolhidos até a presente data 25 (vinte cinco) encaminhados por Catanduva.

### **Avaliação:**

- Quantitativamente, foi promovida a efetivação do atendimento das necessidades fundamentais de 100% dos usuários, através do acesso à moradia, alimentação adequada, assistência à saúde e higiene, entre outras, através de assistência pessoal e profissional multidisciplinar, sendo assegurado a proteção integral e garantia de direitos de cada usuário, obtendo resultados satisfatórios.
- Na realização das atividades executadas, com base nos resultados percebidos através dos registros realizados pela equipe e também das listas de presença, notou-se a participação média de 81% dos usuários nas atividades comemorativas, 28% nas atividades voltadas ao convívio familiar e 58% nas atividades internas de fisioterapia e terapia ocupacional.
- Com base nos resultados qualitativos, ao término do período pudemos concretizar que os objetivos e metas propostos foram atingidos com satisfação, propiciando melhora na qualidade de vida, bem estar, manutenção da autonomia e fortalecimento dos vínculos afetivos onde favoreceu-se convivência harmoniosa com troca de experiências e melhor integração entre idosos, família, sociedade e a equipe.



**ABP – ASSOCIAÇÃO BENEFICENTE DE PINDORAMA  
(LAR DOS VELHINHOS)**

Inscrita no Conselho Municipal de Assistência Social (CMAS) nº 001 de 24 de abril de 2018

Certificado de Regularidade Estadual nº CRCE 1875/2012

Certificado de Utilidade Pública Federal – D.O.U. em 20 de janeiro de 2013

CNPJ 51.843.969/0001-65

**Observações:**

- Na realização das atividades, os idosos que não apresentam sintomas gripais, não estão sendo mantidos em isolamento total pois essa ILPI representa o local de residência do acolhido, contudo, a convivência está sendo pensada considerando os cuidados sanitários necessários. Apenas se houver casos suspeitos e/ou confirmados nos idosos será realizado o isolamento, assim como manter as medidas de prevenção;

- A instituição alterou a capacidade total de acolhidos, após solicitação de novo dimensionamento pela promotoria, onde anteriormente constava 80 agora lê-se 70<sup>1</sup>;

- Referente ao item **número de atendidos**, dos 20 (vinte) idosos encaminhados conforme o plano de trabalho da parceria vigente, foram atendidos 25 (vinte e cinco) no mês de AGOSTO, incluindo mais 02 (dois) acolhimentos nesse mês;

- O valor repassado pelo município de Catanduva à instituição nesse mês, foi utilizado para custear alimentação e recursos humanos como previsto no Plano de Trabalho.

**Local e data: Pindorama/SP, 22 de setembro de 2022.**

**Nome do Presidente:** Nelson Francisco Hernandes.

**Assinatura do Presidente da OSC:** \_\_\_\_\_

**Responsáveis Técnicos pelo Serviço:**

Cíntia Giglioti; Enfermeira; COREN/SP 034.3585 \_\_\_\_\_

Roberta S. Rosa; Assistente Social; CRESS 63.337 \_\_\_\_\_

Daniela M. Francisco; Psicóloga; CRP 06/132856 \_\_\_\_\_



# ABP – ASSOCIAÇÃO BENEFICENTE DE PINDORAMA (LAR DOS VELHINHOS)

Inscrita no Conselho Municipal de Assistência Social (CMAS) nº 001 de 24 de abril de 2018

Certificado de Regularidade Estadual nº CRCE 1875/2012

Certificado de Utilidade Pública Federal – D.O.U. em 20 de janeiro de 2013

CNPJ 51.843.969/0001-65

## ANEXO I

### Atividades realizadas no mês de AGOSTO de 2022

Tema: Semana Comemorativa “ Dia dos Pais” - Confraternização e entrega de lembrancinhas / Data realizada: 12/08/2022







## ABP – ASSOCIAÇÃO BENEFICENTE DE PINDORAMA (LAR DOS VELHINHOS)

Inscrita no Conselho Municipal de Assistência Social (CMAS) nº 001 de 24 de abril de 2018

Certificado de Regularidade Estadual nº CRCE 1875/2012

Certificado de Utilidade Pública Federal – D.O.U. em 20 de janeiro de 2013

CNPJ 51.843.969/0001-65

Tema: Semana Comemorativa: "Dia dos Pais – Visitas: pais e filhos" / Data realizada: 08 a 13/08/2022.



Tema: Dia dos Pais – Almoço Especial / Data realizada: 14/08/2022





## ABP – ASSOCIAÇÃO BENEFICENTE DE PINDORAMA (LAR DOS VELHINHOS)

Inscrita no Conselho Municipal de Assistência Social (CMAS) nº 001 de 24 de abril de 2018

Certificado de Regularidade Estadual nº CRCE 1875/2012

Certificado de Utilidade Pública Federal – D.O.U. em 20 de janeiro de 2013

CNPJ 51.843.969/0001-65

Tema: Comemoração dos Aniversariantes do Mês de AGOSTO / Data realizada: 26/08/2022.



Tema: Atendimento de Fisioterapia / Data realizada: De segunda a sexta-feira durante o mês de AGOSTO.





## ABP – ASSOCIAÇÃO BENEFICENTE DE PINDORAMA (LAR DOS VELHINHOS)

Inscrita no Conselho Municipal de Assistência Social (CMAS) nº 001 de 24 de abril de 2018

Certificado de Regularidade Estadual nº CRCE 1875/2012

Certificado de Utilidade Pública Federal – D.O.U. em 20 de janeiro de 2013

CNPJ 51.843.969/0001-65

Tema: Atendimento de Terapia Ocupacional / Data realizada: De segunda a sexta-feira durante o mês de AGOSTO.





# ABP – ASSOCIAÇÃO BENEFICENTE DE PINDORAMA (LAR DOS VELINHOS)

Inscrita no Conselho Municipal de Assistência Social (CMAS) nº 001 de 24 de abril de 2018  
Certificado de Regularidade Estadual nº CRCE 1875/2012  
Certificado de Utilidade Pública Federal – D.O.U. em 20 de janeiro de 2013  
CNPJ 51.843.969/0001-65

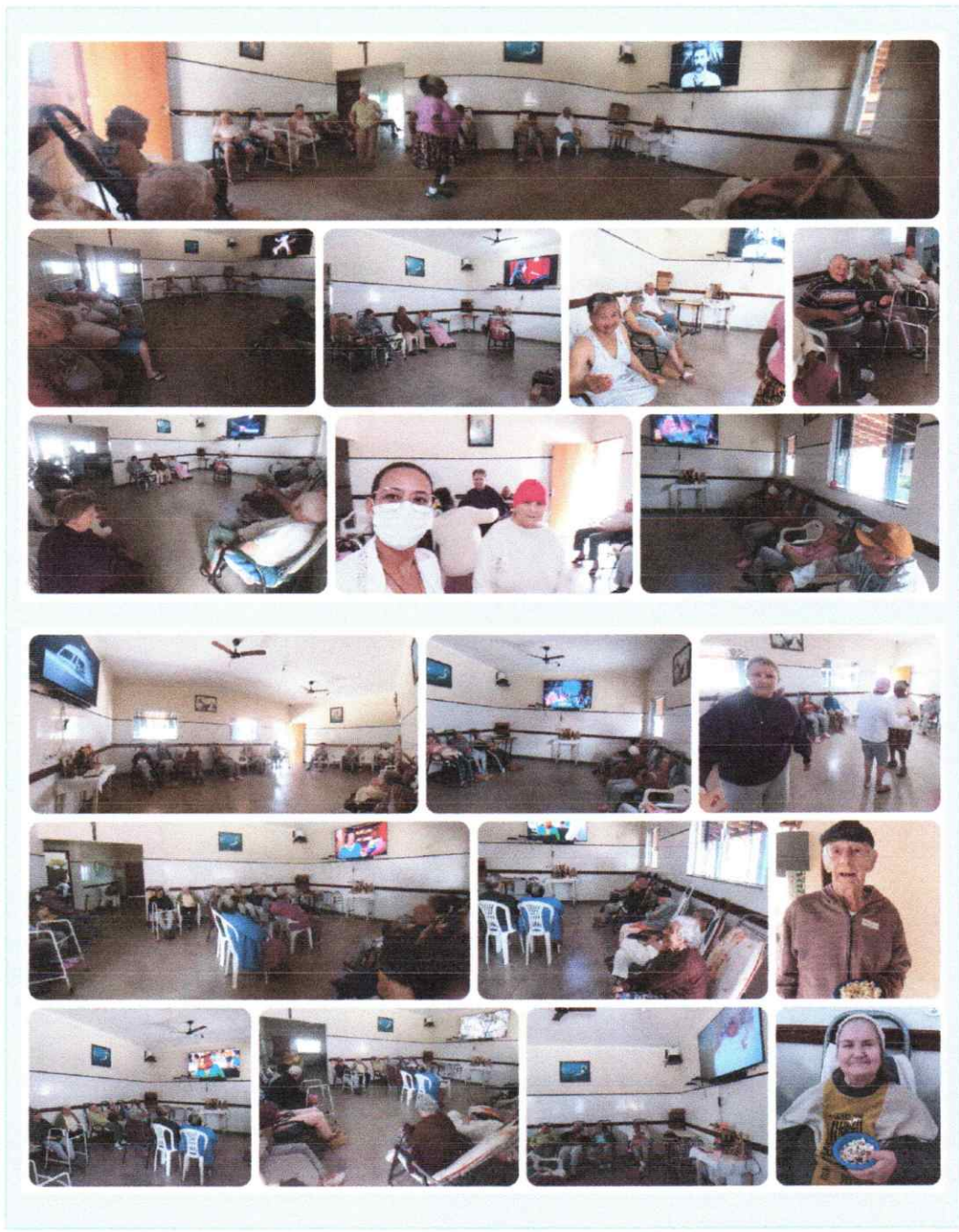

Tema: Reunião - equipe técnica / Data: 03/08/2022

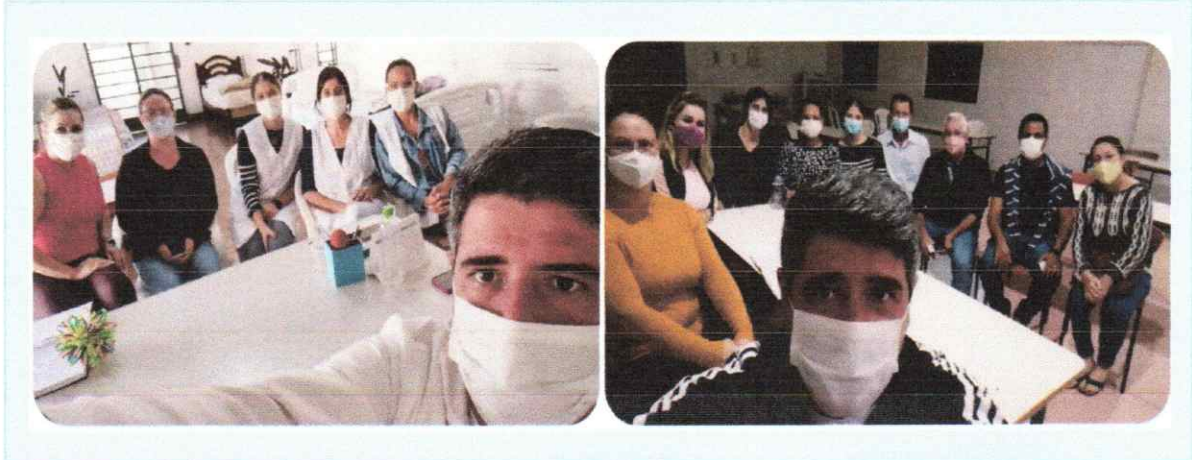



## ABP – ASSOCIAÇÃO BENEFICENTE DE PINDORAMA (LAR DOS VELHINHOS)

Inscrita no Conselho Municipal de Assistência Social (CMAS) nº 001 de 24 de abril de 2018

Certificado de Regularidade Estadual nº CRCE 1875/2012

Certificado de Utilidade Pública Federal – D.O.U. em 20 de janeiro de 2013

CNPJ 51.843.969/0001-65

Tema: Chamadas de vídeo entre idosos e familiares / Data: De segunda a sexta-feira durante o mês de AGOSTO.



Tema: Visitas agendadas com familiares e idosos / Data De segunda a sexta-feira durante o mês de AGOSTO.





# ABP – ASSOCIAÇÃO BENEFICENTE DE PINDORAMA (LAR DOS VELHINHOS)

Inscrita no Conselho Municipal de Assistência Social (CMAS) nº 001 de 24 de abril de 2018

Certificado de Regularidade Estadual nº CRCE 1875/2012

Certificado de Utilidade Pública Federal – D.O.U. em 20 de janeiro de 2013

CNPJ 51.843.969/0001-65

## LISTA DE PRESENÇA – AGOSTO 2022

| Nº | INICIAIS                      | 12/08/22 -<br>Semana Comem.<br>Dia dos Pais –<br>Confrat. e<br>entrega<br>lembrancinhas | 08 a 13/08/22<br>- Semana<br>Comem. Dia<br>dos Pais –<br>Visitas: pais<br>e filhos” | 14/08/22 –<br>Semana<br>Comem. Dia<br>dos Pais –<br>Almoço<br>Especial | 26/08/22–<br>Aniv. Mês | Fisiot. | Atendim.<br>TO | Cham. de<br>Vídeo | Visitas<br>agend. |
|----|-------------------------------|---|---|--|------------------------|---------|----------------|-------------------|-------------------|
| 01 | A.A.M.                        | X   |   | X  |                        |         | X              |                   |                   |
| 02 | A.X.C.                        |   |   | X  |                        | X       | X              |                   | X                 |
| 03 | A.J.C.                        | X   |   | X  | X                      | X       | X              | X                 | X                 |
| 04 | A.S.                          | X   |   | X  | X                      |         | X              |                   |                   |
| 05 | A.S.                          | X   |   | X  | X                      |         | X              |                   |                   |
| 06 | A.M.                          |   |   | X  |                        |         | X              |                   |                   |
| 07 | A.C.                          | X   |   | X  | X                      | X       | X              |                   |                   |
| 08 | B.A.A.                        | X   |   | X  | X                      | X       | X              |                   |                   |
| 09 | B.L.S.                        | X   |   | X  |                        |         |                |                   | X                 |
| 10 | B.M.R.                        | X   |   | X  | X                      |         | X              |                   | X                 |
| 11 | B.T.V.                        | X   |   | X  | X                      |         | X              |                   |                   |
| 12 | C.P.B.                        |   |   | X  |                        | X       | X              |                   | X                 |
| 13 | C.D.                          | X   |   | X  | X                      | X       | X              |                   |                   |
| 14 | C.J.P.                        | X   |   | X  | X                      |         | X              |                   | X                 |
| 15 | C.C.F.                        | X   |   | X  | X                      |         | X              |                   |                   |
| 16 | D.C.O.                        | X   |   | X  |                        | X       |                |                   |                   |
| 17 | D.L.S.                        |   |   | X  | X                      | X       | X              |                   | X                 |
| 18 | D.L.J.                        | X   |   | X  | X                      |         | X              | X                 | X                 |
| 19 | D.B.A.                        | X   |   | X  | X                      |         | X              |                   | X                 |
| 20 | D.B.                          | X   |   | X  |                        |         | X              |                   |                   |
| 21 | E.C.                          | X   |   | X  |                        | X       | X              |                   |                   |
| 22 | F.C.N.                        | X   |   | X  | X                      |         | X              |                   |                   |
| 23 | F.S.                          |   |   | X  |                        | X       |                |                   |                   |
| 24 | F.D.S.                        | X   |   | X  | X                      |         | X              |                   |                   |
| 25 | G.F.S.                        | X   |   | X  | X                      |         | X              |                   |                   |
| 26 | I.C.M.                        |   |   | X  |                        |         |                |                   |                   |
| 27 | I.C.                          | X   |   | X  | X                      |         | X              |                   |                   |
| 28 | I.M.T.A.                      | X   |   | X  | X                      | X       | X              |                   | X                 |
| 29 | I.F. (Óbito:<br>08/08/2022)   | -----   |   | -----  | -----                  |         |                |                   |                   |
| 30 | I.F.                          | X   | X   | X  | X                      | X       | X              |                   | X                 |
| 31 | J.C.L.                        | X   |   | X  | X                      |         | X              |                   |                   |
| 32 | J.F. (Inst.:<br>19/08/2022)   |   |   |  | X                      |         |                |                   | X                 |
| 33 | J.B.N.                        | X   |   | X  |                        | X       | X              |                   | X                 |
| 34 | J.O.P. (Óbito:<br>23/08/2022) | X   |   | X  | -----                  |         | X              |                   | X                 |
| 35 | J.C.S.                        | X   |   | X  | X                      |         |                |                   |                   |
| 36 | J.E.G.                        | X   |   | X  | X                      |         | X              |                   |                   |
| 37 | J.L.M.                        | X   |   | X  | X                      | X       | X              |                   |                   |
| 38 | J.E.                          | X   |   | X  | X                      |         | X              |                   |                   |
| 39 | L.A.C.                        | X   | X   | X  | X                      | X       | X              |                   | X                 |
| 40 | L.O.S.                        | X   |   | X  | X                      | X       | X              | X                 | X                 |



**ABP – ASSOCIAÇÃO BENEFICENTE DE PINDORAMA  
(LAR DOS VELHINHOS)**

Inscrita no Conselho Municipal de Assistência Social (CMAS) nº001 de 24 de abril de 2018

Certificado de Regularidade Estadual nº CRCE 1875/2012

Certificado de Utilidade Pública Federal – D.O.U. em 20 de janeiro de 2013

CNPJ 51.843.969/0001-65

|    |                               |   |   |   |   |   |   |   |   |
|----|-------------------------------|---|---|---|---|---|---|---|---|
| 41 | L.H.D.                        |   |   | X | X |   | X |   |   |
| 42 | L.K.P.                        | X |   | X |   | X | X | X | X |
| 43 | L.C.                          | X |   | X | X | X | X |   |   |
| 44 | M.L.B.                        | X |   | X | X |   | X |   |   |
| 45 | M.C.L.                        |   |   | X | X |   |   |   |   |
| 46 | M.A.C.R.                      |   |   | X |   |   |   |   | X |
| 47 | M.L.O.                        | X |   | X | X |   | X |   | X |
| 48 | M.F.F.                        | X |   | X | X |   | X |   | X |
| 49 | M.J.B.                        | X |   | X | X |   |   |   |   |
| 50 | M.B.                          |   |   | X |   |   | X |   |   |
| 51 | N.G.M.D.                      |   |   | X | X |   |   |   | X |
| 52 | O.A.                          |   |   | X | X |   | X |   |   |
| 53 | O.F.S.R.                      | X |   | X | X |   | X | X | X |
| 54 | R.C.M.                        | X |   | X | X | X | X |   |   |
| 55 | R.M.                          | X | X | X | X |   | X |   | X |
| 56 | R.A.G.                        | X | X | X | X |   | X |   | X |
| 57 | R.C.G.                        |   |   | X |   |   | X |   | X |
| 58 | R.T.C.B.                      | X |   | X | X | X | X | X | X |
| 59 | R.M.                          | X |   | X | X |   | X |   | X |
| 60 | S.G.S.                        | X |   | X | X |   | X |   | X |
| 61 | S.N.                          | X | X | X | X | X | X |   | X |
| 62 | V.S.                          | X |   | X | X |   | X |   |   |
| 63 | V.N.O.                        | X |   | X | X | X | X | X | X |
| 64 | V.E.A. (Inst.:<br>30/08/2022) |   |   |   |   |   | X |   |   |
| 65 | V.M.E.                        | X |   | X | X |   | X | X |   |
| 66 | V.C.                          | X |   | X | X |   | X |   |   |

**Obs.:**

1. X – Participante da atividade;
2. No mês de agosto houve 02 desligamentos por óbito do município de Pindorama e 02 acolhimentos pelo município de Catanduva;
3. Não houve atendimento de fisioterapia de 19 a 31/08/200 por motivo de férias do profissional;
4. Não houve atendimento psicológico e chamadas de vídeo dos idosos com familiares de 28 a 31/08 por motivo de férias da psicóloga, responsável pelas atividades citadas.



# ABP – ASSOCIAÇÃO BENEFICENTE DE PINDORAMA (LAR DOS VELHINHOS)

Inscrita no Conselho Municipal de Assistência Social (CMAS) nº 001 de 24 de abril de 2018

Certificado de Regularidade Estadual nº CRCE 1875/2012

Certificado de Utilidade Pública Federal – D.O.U. em 20 de janeiro de 2013

CNPJ 51.843.969/0001-65

## Cronograma de atividades realizadas no mês de agosto de 2022

| Domingo  | Segunda  | Terça  | Quarta  | Quinta   | Sexta   | Sábado   |
|--|--|--|---|--|---|--|
|  | <b>01</b><br>Atend. Fisiot; Visita de familiares agendada;<br>Atendimento psicológico individual;<br>Período: manhã.<br>Atend. T0; Visita de familiares agendada; Ligações e chamadas de vídeo com familiares;<br>Período: tarde.  | <b>02</b><br>Atend. Fisiot;<br>Visita de familiares agendada;<br>Atendimento psicológico individual e leitos;<br>Período: manhã.<br>Atend. T0; Visita de familiares agendada; Ligações e chamadas de vídeo com familiares.<br>Período: tarde.  | <b>03</b><br>Atend. T0; Atend. Fisiot;<br>Visita de familiares agendada;<br>Atendimento psicológico individual e leitos; Reunião equipe técnica;<br>Período: manhã.<br>Visita de familiares agendada;<br>Ligações e chamadas de vídeo com familiares.<br>Período: tarde.              | <b>04</b><br>Atend. Fisiot; Visita de familiares agendada;<br>Atendimento psicológico individual.<br>Período: manhã.<br>Atend. T0; Visita de familiares agendada;<br>Ligações e chamadas de vídeo com familiares.<br>Período: tarde.   | <b>05</b><br>Atend. de Fisiot; Visita de familiares agendada;<br>Atendimento psicológico individual.<br>Período: manhã.<br>Atend. T0; Visita de familiares agendada; Ligações e chamadas de vídeo com familiares.<br>Período: tarde.  | <b>06</b><br>Visita de familiares agendada;<br>Período: manhã e tarde.                     |
| <b>07</b>  | <b>08</b><br>Atend. Fisiot; Semana Comem. Dia dos Pais – Visitas: pais e filhos”; Atendimento psicológico individual;<br>Período: manhã.<br>Atend. T0; Semana Comem. Dia dos Pais – Visitas: pais e filhos”; Ligações e chamadas de vídeo com familiares;<br>Período: tarde;<br>Reunião equipe técnica e diretoria;<br>Período: noite; | <b>09</b><br>Atend. Fisiot;<br>Semana Comem. Dia dos Pais – Visitas: pais e filhos”; Atendimento psicológico individual e leitos;<br>Período: manhã.<br>Atend. T0; Semana Comem. Dia dos Pais – Visitas: pais e filhos”; Ligações e chamadas de vídeo com familiares.<br>Período: tarde. | <b>10</b><br>Atend. T0; Atend. Fisiot;<br>Semana Comem. Dia dos Pais – Visitas: pais e filhos”; Atendimento psicológico individual e leitos; Período: manhã.<br>Semana Comem. Dia dos Pais – Visitas: pais e filhos”; Ligações e chamadas de vídeo com familiares.<br>Período: tarde. | <b>11</b><br>Atend. Fisiot; Semana Comem. Dia dos Pais – Visitas: pais e filhos”; Atendimento psicológico individual.<br>Período: manhã.<br>Atend. T0; Semana Comem. Dia dos Pais – Visitas: pais e filhos”; Ligações e chamadas de vídeo com familiares.<br>Período: tarde. | <b>12</b><br>Atend. de Fisiot; Semana Comem. Dia dos Pais – Visitas: pais e filhos”; Atendimento psicológico individual.<br>Período: manhã.<br>Semana Comem. Dia dos Pais – Confrat. e entrega de lembrancinhas; Atend. T0<br>Semana Comem. Dia dos Pais – Visitas: pais e filhos”; Ligações e chamadas de vídeo com familiares.<br>Período: tarde. | <b>13</b><br>Semana Comem. Dia dos Pais – Visitas: pais e filhos”; Período: manhã e tarde. |
| <b>14</b><br>Semana Comem. Dia dos Pais – Almoço Especial; Período: manhã. | <b>15</b><br>Atend. Fisiot; Visita de familiares agendada;<br>Atendimento psicológico individual;<br>Período: manhã.<br>Atend. T0; Visita de familiares agendada; Ligações e chamadas de vídeo com familiares;<br>Período: tarde.  | <b>16</b><br>Atend. Fisiot;<br>Visita de familiares agendada;<br>Atendimento psicológico individual e leitos;<br>Período: manhã.<br>Atend. T0; Visita de familiares agendada; Ligações e chamadas de vídeo com familiares.<br>Período: tarde.  | <b>17</b><br>Atend. T0; Atend. Fisiot;<br>Visita de familiares agendada;<br>Atendimento psicológico individual e leitos; Período: manhã.<br>Visita de familiares agendada;<br>Ligações e chamadas de vídeo com familiares.<br>Período: tarde.   | <b>18</b><br>Atend. Fisiot; Visita de familiares agendada;<br>Atendimento psicológico individual.<br>Período: manhã.<br>Atend. T0; Visita de familiares agendada;<br>Ligações e chamadas de vídeo com familiares.<br>Período: tarde.   | <b>19</b><br>Visita de familiares agendada;<br>Atendimento psicológico individual.<br>Período: manhã.<br>Atend. T0; Visita de familiares agendada; Ligações e chamadas de vídeo com familiares.<br>Período: tarde.  | <b>20</b><br>Visita de familiares agendada;<br>Período: manhã e tarde.                     |
| <b>21</b>  | <b>22</b><br>Visita de familiares agendada;<br>Atendimento psicológico individual;<br>Período: manhã.<br>Atend. T0; Visita de familiares agendada; Ligações e chamadas de vídeo com familiares;<br>Período: tarde.   | <b>23</b><br>Visita de familiares agendada;<br>Atendimento psicológico individual e leitos;<br>Período: manhã.<br>Atend. T0; Visita de familiares agendada; Ligações e chamadas de vídeo com familiares.<br>Período: tarde.  | <b>24</b><br>Atend. T0;<br>Visita de familiares agendada;<br>Atendimento psicológico individual e leitos; Período: manhã.<br>Visita de familiares agendada;<br>Ligações e chamadas de vídeo com familiares.<br>Período: tarde.  | <b>25</b><br>Visita de familiares agendada;<br>Atendimento psicológico individual.<br>Período: manhã.<br>Atend. T0; Visita de familiares agendada;<br>Ligações e chamadas de vídeo com familiares.<br>Período: tarde.  | <b>26</b><br>Visita de familiares agendada;<br>Atendimento psicológico individual.<br>Período: manhã.<br>Confrat. Aniversariantes do Mês; Atend. T0; Visita de familiares agendada; Ligações e chamadas de vídeo com familiares.<br>Período: tarde.   | <b>27</b><br>Visita de familiares agendada;<br>Período: manhã e tarde.                     |
| <b>28</b>  | <b>29</b><br>Visita de familiares agendada;<br>Período: manhã.<br>Atend. T0; Visita de familiares agendada;<br>Período: tarde.   | <b>30</b><br>Visita de familiares agendada;<br>Período: manhã.<br>Atend. T0; Visita de familiares agendada;<br>Período: tarde.   | <b>31</b><br>Atend. T0;<br>Visita de familiares agendada;<br>Período: manhã.<br>Visita de familiares agendada;<br>Período: tarde.   |  |   |  |



**ABP – ASSOCIAÇÃO BENEFICENTE DE PINDORAMA  
(LAR DOS VELHINHOS)**

Inscrita no Conselho Municipal de Assistência Social (CMAS) nº 001 de 24 de abril de 2018

Certificado de Regularidade Estadual nº CRCE 1875/2012

Certificado de Utilidade Pública Federal – D.O.U. em 20 de janeiro de 2013

CNPJ 51.843.969/0001-65

**ANEXO**

**Relação dos Idosos Encaminhados pelo CREAS – Catanduva/SP:  
AGOSTO/2022**

| <b>1. Relação dos idosos enviada para início de Parceria do TERMO DE COLABORAÇÃO Nº 02/2020</b> |                            |             |                           |                                    |  |
|---|----------------------------|-------------|---------------------------|------------------------------------|--|
| <b>Nº</b>   | <b>Iniciais dos Idosos</b> | <b>Sexo</b> | <b>Data de Nascimento</b> | <b>Data de Institucionalização</b> | <b>CREAS – Relatório de encaminhamento</b> |
| 01  | AFG                        | Fem.        | 29/01/1934                | 31/01/2018                         | Sim  |
| 02  | ALO                        | Masc.       | 19/07/1946                | 09/10/2019                         | Sim  |
| 03  | AC                         | Fem.        | 07/09/1941                | 23/09/2015                         | Sim  |
| 04  | DCO                        | Masc.       | 29/12/1947                | 19/06/2019                         | Sim  |
| 05  | DLS                        | Fem.        | 04/04/1939                | 03/06/2019                         | Sim  |
| 06  | DPO                        | Fem.        | 21/07/1939                | 14/01/2019                         | Sim  |
| 07  | DLJ                        | Fem.        | 25/09/1942                | 26/03/2019                         | Sim  |
| 08  | EC                         | Masc.       | 31/05/1957                | 30/07/2019                         | Sim  |
| 09  | FS                         | Masc.       | 11/06/1947                | 08/08/2019                         | Sim  |
| 10  | JSS                        | Masc.       | 07/03/1935                | 04/09/2019                         | Sim  |
| 11  | LKP                        | Fem.        | 20/04/1949                | 16/01/2019                         | Sim  |
| 12  | MCC                        | Fem.        | 08/01/1931                | 23/09/2015                         | Sim  |
| 13  | MSR                        | Fem.        | 25/06/1941                | 07/11/2014                         | Sim  |
| 14  | MB                         | Fem.        | 14/11/1955                | 11/01/2019                         | Sim  |
| 15  | MMO                        | Masc.       | 25/11/1956                | 10/07/2019                         | Sim  |
| 16  | MS                         | Masc.       | 22/03/1938                | 05/07/2019                         | Sim  |
| 17  | PPT                        | Masc.       | 31/05/1943                | 27/05/2019                         | Sim  |
| 18  | RM                         | Fem.        | 31/08/1952                | 01/12/2014                         | Sim  |
| 19  | VNO                        | Fem.        | 02/09/1947                | 23/04/2019                         | Sim  |
| 20  | WG                         | Masc.       | 29/10/1935                | 11/09/2019                         | Sim  |

| <b>2. Atualizações dos acolhimentos e desligamentos</b> |                            |             |                           |                            |  |
|---|----------------------------|-------------|---------------------------|----------------------------|--|
| <b>Nº</b>   | <b>Iniciais dos Idosos</b> | <b>Sexo</b> | <b>Data de Nascimento</b> | <b>Data de Acolhimento</b> | <b>Órgão responsável pelo encaminhamento</b> |
| 01  | A. L. O. *                 | Masc.       | 19/07/1946                | 09/10/2019                 | CREAS Catanduva                              |
| 02  | A. F. G. *                 | Fem.        | 29/01/1934                | 31/01/2018                 | CREAS Catanduva                              |
| 03  | A. C.                      | Fem.        | 07/09/1941                | 23/09/2015                 | CREAS Catanduva                              |
| 04  | B. M. R. **                | Masc.       | 27/12/1956                | 12/04/2022                 | CREAS Catanduva                              |
| 05  | C. J. P. **                | Fem.        | 05/05/1944                | 07/03/2020                 | CREAS Catanduva                              |
| 06  | C. I. *                    | Fem.        | 12/02/1938                | 12/03/2021                 | CREAS Catanduva                              |
| 07  | D. C. O.                   | Masc.       | 29/12/1947                | 19/06/2019                 | CREAS Catanduva                              |
| 08  | D. L. S.                   | Fem.        | 04/04/1939                | 03/06/2019                 | CREAS Catanduva                              |
| 09  | D. P. O. *                 | Fem.        | 21/07/1939                | 14/01/2019                 | CREAS Catanduva                              |
| 10  | D. L. J.                   | Fem.        | 25/09/1942                | 26/03/2019                 | CREAS Catanduva                              |
| 11  | E. C.                      | Masc.       | 31/05/1957                | 30/07/2019                 | CREAS Catanduva                              |
| 12  | F. S.                      | Masc.       | 11/06/1947                | 08/08/2019                 | CREAS Catanduva                              |
| 13  | F. D. S. **                | Masc.       | 14/12/1961                | 02/06/2022                 | CREAS Catanduva                              |
| 14  | G. C. *                    | Masc.       | 29/02/1948                | 12/07/2021                 | CREAS Catanduva                              |
| 15  | I. M. T. A. **             | Fem.        | 03/10/1934                | 11/02/2021                 | CREAS Catanduva                              |
| 16  | J. F. **                   | Masc.       | 07/12/1935                | 19/08/2022                 | CREAS Catanduva                              |
| 17  | J. K. *                    | Masc.       | 24/06/1944                | 14/05/2021                 | CREAS Catanduva                              |
| 18  | J. S. S. *                 | Masc.       | 07/03/1935                | 04/09/2019                 | CREAS Catanduva                              |
| 19  | J. F. *                    | Masc.       | 29/03/1929                | 18/11/2020                 | CREAS Catanduva                              |
| 20  | J. E. **                   | Masc.       | 08/03/1960                | 18/05/2021                 | CREAS Catanduva                              |
| 21  | L. A. C. **                | Masc.       | 27/02/1958                | 14/07/2022                 | CREAS Catanduva                              |
| 22  | L. K. P.                   | Fem.        | 20/04/1949                | 16/01/2019                 | CREAS Catanduva                              |
| 23  | M. C. C. *                 | Fem.        | 08/01/1931                | 23/09/2015                 | CREAS Catanduva                              |
| 24  | M. L. O. **                | Fem.        | 10/03/1951                | 05/05/2021                 | CREAS Catanduva                              |

**ABP – ASSOCIAÇÃO BENEFICENTE DE PINDORAMA  
(LAR DOS VELHINHOS)**

Inscrita no Conselho Municipal de Assistência Social (CMAS) nº001 de 24 de abril de 2018

Certificado de Regularidade Estadual nº CRCE 1875/2012

Certificado de Utilidade Pública Federal – D.O.U. em 20 de janeiro de 2013

CNPJ 51.843.969/0001-65

|    |               |       |            |            |                 |
|----|---------------|-------|------------|------------|-----------------|
| 25 | M. L. M.**    | Fem.  | 17/04/1943 | 14/07/2021 | CREAS Catanduva |
| 26 | M. S. R.*     | Fem.  | 25/06/1941 | 07/11/2014 | CREAS Catanduva |
| 27 | M. B.         | Fem.  | 14/11/1955 | 11/01/2019 | CREAS Catanduva |
| 28 | M. M. O.*     | Masc. | 25/11/1956 | 10/07/2019 | CREAS Catanduva |
| 29 | M. R. C. M*   | Fem.  | 25/12/1942 | 23/11/2021 | CREAS Catanduva |
| 30 | M. S.*        | Masc. | 22/03/1938 | 05/07/2019 | CREAS Catanduva |
| 31 | N. S. C.*     | Masc. | 25/12/1947 | 07/07/2021 | CREAS Catanduva |
| 32 | O. F. S. R.** | Fem   | 15/11/1937 | 12/01/2021 | CREAS Catanduva |
| 33 | O. M.*        | Masc. | 14/10/1950 | 08/06/2022 | CREAS Catanduva |
| 34 | P.R.A.M.*     | Masc. | 31/10/1957 | 11/05/2021 | CREAS Catanduva |
| 35 | P. P. T.*     | Masc. | 31/05/1943 | 27/05/2019 | CREAS Catanduva |
| 36 | R. C. M.**    | Fem.  | 09/09/1953 | 28/02/2022 | CREAS Catanduva |
| 37 | R. T. C. B.** | Fem.  | 12/05/1944 | 06/07/2022 | CREAS Catanduva |
| 38 | R. M.         | Fem.  | 31/08/1952 | 01/12/2014 | CREAS Catanduva |
| 39 | S. G. S.**    | Masc. | 02/11/1951 | 28/01/2021 | CREAS Catanduva |
| 40 | S. N.**       | Masc. | 03/05/1936 | 16/05/2022 | CREAS Catanduva |
| 41 | V. N. O.      | Fem.  | 02/09/1947 | 23/04/2019 | CREAS Catanduva |
| 42 | V. E. A.**    | Fem.  | 24/08/1950 | 30/08/2022 | CREAS Catanduva |
| 43 | V. M. E.**    | Fem.  | 10/08/1961 | 30/03/2022 | CREAS Catanduva |
| 44 | W. G.*        | Masc. | 29/10/1935 | 11/09/2019 | CREAS Catanduva |

**Observações:**

| DESLIGAMENTOS * |                     |                      |                                       |
|-----------------|---------------------|----------------------|---------------------------------------|
| Nº              | Iniciais dos Idosos | Data de desligamento | Motivo:                               |
| 01              | M. M. O.            | 07/04/2020           | Óbito                                 |
| 02              | A. L. O.            | 24/07/2020           | Voltou a residir com seus familiares. |
| 03              | M. S.               | 16/11/2020           | Óbito                                 |
| 04              | J. F.               | 08/01/2021           | Óbito                                 |
| 05              | M. S. R.            | 10/01/2021           | Óbito                                 |
| 06              | M. C. C.            | 29/03/2021           | Óbito                                 |
| 07              | P. P. T.            | 30/03/2021           | Óbito                                 |
| 08              | A. F. G.            | 23/06/2021           | Óbito                                 |
| 09              | J. K.               | 26/07/2021           | Óbito                                 |
| 10              | M. L. M.            | 14/08/2021           | Voltou a residir com seus familiares. |
| 11              | D. P. O.            | 23/09/2021           | Óbito                                 |
| 12              | M. R. C. M          | 03/02/2022           | Óbito                                 |
| 13              | N. S. C.            | 05/03/2022           | Óbito                                 |
| 14              | G. C.               | 21/03/2022           | Óbito                                 |
| 15              | J. S. S.            | 13/04/2022           | Óbito                                 |
| 16              | W. G.               | 04/06/2022           | Óbito                                 |
| 17              | C. I.               | 07/06/2022           | Óbito                                 |
| 18              | P.R.A.M.            | 23/06/2022           | Óbito                                 |
| 19              | O. M.               | 17/07/2022           | Óbito                                 |

| ACOLHIMENTOS ** |                     |                     |   |
|-----------------|---------------------|---------------------|---|
| Nº              | Iniciais dos Idosos | Data de acolhimento | Situação:   |
| 01              | C. J. P.            | 07/03/2020          | Acolhida após envio do Plano de Trabalho do termo vigente.                    |
| 02              | O. F. S. R.         | 12/01/2021          | Acolhida após óbito de idosa encaminhada pelo CREAS de Catanduva.             |
| 03              | S. G. S.            | 28/01/2021          | Acolhido após óbito de idoso encaminhado pelo CREAS de Catanduva.             |
| 04              | I. M. T. A.         | 11/02/2021          | Acolhida após óbito de idosa encaminhada pelo CREAS de Catanduva.             |
| 05              | C. I.               | 12/03/2021          | Ocupou a vaga da demanda emergencial de acolhimento para Pindorama/Catanduva* |
| 06              | M.L.O.              | 05/05/2021          | Acolhido após óbito de idosa encaminhado pelo CREAS de Catanduva.             |
| 07              | P.R.A.M.            | 11/05/2021          | Ocupou a vaga da demanda emergencial de acolhimento para Pindorama/Catanduva* |

**ABP – ASSOCIAÇÃO BENEFICENTE DE PINDORAMA  
(LAR DOS VELHINHOS)**

Inscrita no Conselho Municipal de Assistência Social (CMAS) nº001 de 24 de abril de 2018

Certificado de Regularidade Estadual nº CRCE 1875/2012

Certificado de Utilidade Pública Federal – D.O.U. em 20 de janeiro de 2013

CNPJ 51.843.969/0001-65

|    |             |            |   |
|----|-------------|------------|---|
| 08 | J.K.        | 14/05/2021 | Acolhido após óbito de idoso encaminhado pelo CREAS de Catanduva.             |
| 09 | J.E.        | 18/05/2021 | Ocupou a vaga da demanda emergencial de acolhimento para Pindorama/Catanduva* |
| 10 | N. S. C.    | 07/07/2021 | Ocupou a vaga da demanda emergencial de acolhimento para Pindorama/Catanduva* |
| 11 | G. C.       | 13/07/2021 | Ocupou a vaga da demanda emergencial de acolhimento para Pindorama/Catanduva* |
| 12 | M. L. M.    | 14/07/2021 | Acolhida após óbito de idosa encaminhado pelo CREAS de Catanduva.             |
| 13 | R. C. M.    | 28/02/2022 | Acolhida após óbito de idoso (a) encaminhado pelo CREAS de Catanduva.         |
| 14 | V. M. E.    | 30/03/2022 | Acolhida após óbito de idoso (a) encaminhado pelo CREAS de Catanduva.         |
| 15 | B. M. R.    | 12/04/2022 | Acolhido após óbito de idoso (a) encaminhado pelo CREAS de Catanduva.         |
| 16 | S. N.       | 16/05/2022 | Acolhido após óbito de idoso (a) encaminhado pelo CREAS de Catanduva.         |
| 17 | F. D. S.    | 02/06/2022 | Acolhido após óbito de idoso (a) encaminhado pelo CREAS de Catanduva.         |
| 18 | O. M.       | 08/06/2022 | Acolhido após óbito de idoso (a) encaminhado pelo CREAS de Catanduva.         |
| 19 | R. T. C. B. | 06/07/2022 | Acolhida após óbito de idoso (a) encaminhado pelo CREAS de Catanduva.         |
| 20 | L. A. C.    | 14/07/2022 | Acolhido após óbito de idoso (a) encaminhado pelo CREAS de Catanduva.         |
| 21 | J. F.       | 19/08/2022 | Acolhido após óbito de idoso (a) encaminhado pelo CREAS de Catanduva.         |
| 22 | V.E.A.      | 30/08/2022 | Acolhida após óbito de idoso (a) encaminhado pelo município de Pindorama      |

**3. Relação Atualizada dos Idosos encaminhados pelo CREAS**

| Nº | Iniciais dos Idosos | Sexo  | Data de Nascimento | Data de Acolhimento | Órgão responsável pelo encaminhamento |
|----|---------------------|-------|--------------------|---------------------|---------------------------------------|
| 01 | A. C.               | Fem.  | 07/09/1941         | 23/09/2015          | CREAS Catanduva                       |
| 02 | B. M. R.            | Masc. | 27/12/1956         | 12/04/2022          | CREAS Catanduva                       |
| 03 | C. J. P.            | Fem.  | 05/05/1944         | 07/03/2020          | CREAS Catanduva                       |
| 04 | D. C. O.            | Masc. | 29/12/1947         | 19/06/2019          | CREAS Catanduva                       |
| 05 | D. L. S.            | Fem.  | 04/04/1939         | 03/06/2019          | CREAS Catanduva                       |
| 06 | D. L. J.            | Fem.  | 25/09/1942         | 26/03/2019          | CREAS Catanduva                       |
| 07 | E. C.               | Masc. | 31/05/1957         | 30/07/2019          | CREAS Catanduva                       |
| 08 | F. S.               | Masc. | 11/06/1947         | 08/08/2019          | CREAS Catanduva                       |
| 09 | F. D. S.            | Masc. | 14/12/1961         | 02/06/2022          | CREAS Catanduva                       |
| 10 | I. M. T. A.         | Fem.  | 03/10/1934         | 11/02/2021          | CREAS Catanduva                       |
| 11 | J. F.               | Masc. | 07/12/1935         | 19/08/2022          | CREAS Catanduva                       |
| 12 | J.E.                | Masc. | 08/03/1960         | 18/05/2021          | CREAS Catanduva                       |
| 13 | L. A. C.            | Masc. | 27/02/1958         | 14/07/2022          | CREAS Catanduva                       |
| 14 | L. K. P.            | Fem.  | 20/04/1949         | 16/01/2019          | CREAS Catanduva                       |
| 15 | M.L.O.              | Fem.  | 10/03/1951         | 05/05/2021          | CREAS Catanduva                       |
| 16 | M. B.               | Fem.  | 14/11/1955         | 11/01/2019          | CREAS Catanduva                       |
| 17 | O. F. S. R.         | Fem   | 15/11/1937         | 12/01/2021          | CREAS Catanduva                       |
| 18 | R. C. M.            | Fem   | 09/09/1953         | 28/02/2022          | CREAS Catanduva                       |
| 19 | R. T. C. B.         | Fem.  | 12/05/1944         | 06/07/2022          | CREAS Catanduva                       |
| 20 | R. M.               | Fem.  | 31/08/1952         | 01/12/2014          | CREAS Catanduva                       |
| 21 | S. G. S.            | Masc. | 02/11/1951         | 28/01/2021          | CREAS Catanduva                       |
| 22 | S. N.               | Masc. | 03/05/1936         | 16/05/2022          | CREAS Catanduva                       |
| 23 | V. N. O.            | Fem.  | 02/09/1947         | 23/04/2019          | CREAS Catanduva                       |
| 24 | V. E. A.            | Fem.  | 24/08/1950         | 30/08/2022          | CREAS Catanduva                       |
| 25 | V. M. E.            | Fem.  | 10/08/1961         | 30/03/2022          | CREAS Catanduva                       |